

**FACHADA LATERAL**  
Esc: 1/300

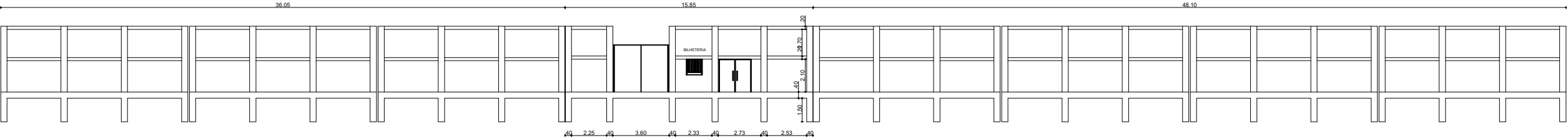

**DETALHAMENTO ESTRUTURAL**  
Esc: 1/300

**FACHADA LATERAL**  
Esc: Indicada



PREFEITURA MUNICIPAL DE  
**VÁRZEA GRANDE**  
*amar • cuidar • acreditar*

**PREFEITURA MUNICIPAL DE VÁRZEA GRANDE**  
Av. Castelo Branco, Espaço Municipal, 2500 - Centro Sul, Várzea Grande/MT  
CEP 78125-700 - Fone/Fax: 65 3688 8000

PROJETO:  
ESTÁDIO DITO SOUZA

LOCALIZAÇÃO:  
RUA PROF. ISABEL PINTO ( ESQUINA RUA MIGUEL MARCONDES )  
BAIRRO CRISTO REI

ASSUNTO:  
FACHADA LATERAL

DATA:  
Set./ 2018

UNIDADE:  
Metro

ESCALA:  
Indicada

AUTOR DO PROJETO:  
**CLAUDENIR TOMAS JUNIOR**  
ENGENHEIRO CIVIL CREA-MT 038835

FOLHA:  
**03/08**